Günlük Bülten

8 NİSAN 2025
SALI

Order Invest olarak, finansal piyasalardaki en güncel gelişmeleri ve analizleri sizler için derliyoruz. Bu bültende, döviz çiftleri, emtialar ve endekslerdeki son hareketleri inceleyerek yatırım kararlarınıza ışık tutuyoruz.

orderinvests.com | T.me/OrderStratejii | Order_Invest | 05518945769

ORDER INVEST

↓ OKUMAYA BAŞLA

GÜNÜN Öne Çıkanları!

Ticaret Savaşlarında Tansiyon Yüksek

- ABD Borsaları dünkü seansı dengeli tamamlarken, Asya seansı bu sabah karışık bir görünüm sergiledi. Japonya pozitif ayrışırken, Çin borsaları sınırlı tepkiyle yetindi.
- Japonya Nikkei 225 endeksi %5'in üzerinde bir toparlanma yaşadı. Bu yükseliş, Tokyo'nun ABD ile ticaret görüşmelerinde hızlı adım atması ve anlaşma umutlarının yeniden yeşermesiyle desteklendi.
- Çin tarafında, Şangay ve Hong Kong endeksleri sınırlı yükseliş gösterebildi. Pekin'e bağlı fonların alımları ve Çin Merkez Bankası'nın destek sözü etkili oldu ancak Trump'ın son tarife tehdidi, risk iştahını baskılamaya devam etti.
- ABD 10 yıllık tahvil faizi, risk iştahındaki toparlanmayla yeniden %4,00 seviyesinin üzerine çıktı. Bu durum, Fed'in yakın vadede agresif faiz indirimi için acele etmeyeceği beklentilerini güçlendirdi.
- Fed Başkanı Powell, tarifelerin etkilerine dair acil adımlar atmak istemediklerini belirtti. Mayıs ayında faiz indirimi ihtimali gerilerken, 2025 yılı içinde toplamda 50 baz puanlık indirim fiyatlaması korunuyor.
-

Çin, ABD'nin 2 Nisan'daki tarifelerine karşılık, ABD menşeli mallara %34 ek vergi uygulayacağını duyurdu.
Trump, bu karşılığa misilleme olarak, Çin ürünlerine %50'ye varan ek tarife uygulayacağını ve bu tedbirin çarşamba gününden itibaren devreye gireceğini söyledi.
Beyaz Saray'ın "Çin harici ülkeler için 90 günlük tarife ertelemesi" haberini kısa sürede yalanlaması, piyasaların haber akışına ne kadar duyarlı olduğunu bir kez daha gösterdi.

DXY

DİRENÇ SEVİYELERİ: 102.953 / 103.712 / 107.471
DESTEK SEVİYELERİ: 101.887 / 101.227 / 100.161

DXYABD dolar endeksi Salı günü yaklaşık 103'e geriledi ve devam eden ticaret belirsizliklerinin daha geniş ekonomik ve enflasyon görünümüne baskı yapmasıyla son kazanımlarını azalttı. Başkan Donald Trump kapsamlı tarife önlemlerinde olası bir duraklama söylentilerini reddetti ancak ticaret ortaklarıyla müzakerelere girmeye istekli olduğunu ifade etti. Hazine Bakanı Scott Bessent, yaklaşık 70 ülkenin tarife görüşmeleri için Beyaz Saray'a ulaştığını ekledi. Ancak, Trump'ın Pekin'in ABD ithalatlarına uyguladığı vergileri kaldırmaması durumunda Çin'i ek %50 tarife ile tehdit etmesiyle gerginlikler arttı. Buna karşılık Çin, tehditleri "şantaj" olarak kınadı ve çıkarlarını savunmak için "sonuna kadar mücadele" sözü vererek derinleşen bir ticaret çatışması endişelerini körükledi. Para politikası cephesinde, Chicago Fed Başkanı Austan Goolsbee bir sonraki hamleye karar vermeden önce kesin verilere ihtiyaç olduğunu vurguladı. Şimdi tüm gözler, gelecekteki faiz indirimlerine yönelik beklentileri şekillendirmede önemli olabilecek bu haftanın enflasyon verilerine çevrildi.

BTCUSD

DESTEK SEVİYELERİ:79,710 \ 74,938 \ 67,224
DİRENÇ SEVİYELERİ : 87,424 \ 92,915 \ 99,909

"Trump Rüzgarı, Bitcoin'i Sarsıyor"
ABD Başkanı Donald Trump'ın Çin'e yönelik ek tarifeleri hayata geçirmesi, ve Çarşamba günü başlayacak yeni dalga yaptırımların duyurulması, yatırımcıları riskli varlıklardan uzaklaştırdı. Bu durum, 7\24 açık olan kripto piyasalarında da sert satışlara yol açtı.Piyasanın lideri Bitcoin, haftaya %4'ün üzerinde bir düşüşle başladı.
75.000 dolar seviyesi altında sarkma görülürken, son olarak 7 Kasım 2024'te test edilen dip seviyeler yeniden ziyaret edildi.Trump'ın söylemleri, piyasalarda global ölçekte stagflasyon korkularını tetiklerken, kripto gibi regülasyon baskısı altında olan piyasalarda çok daha kırılgan fiyatlamalara neden oluyor.Fed'in faiz indirimi beklentisi hala destekleyici bir unsur olsa da, enflasyon riski ve tarifelerin yaratacağı şoklar kriptoyu kısa vadede baskılamaya devam edebilir.

ETH/USD

DİRENÇ SEVİYELERİ: 1,716 / 1,894 / 2,121
DESTEK SEVİYELERİ: 1,466 / 1,312 / 1,061

ETH/USD Piyasa Gerçekliği: Mart 2023'ten Bu Yana En Düşük Seviye
ETH/USD, bu sabah itibarıyla Mart 2023'ten bu yana görülen en düşük seviyeye gerileyerek yatırımcıların güven kaybını resmetti.Bu düşüş, ABD'de Kurtuluş Günü ve Donald Trump'ın ticaret savaşlarını kızıştıran açıklamalarıyla birlikte gelen risk-off moduyla birleşince, yatırımcıları ETH'den uzaklaştırdı.ETH/BTC oranının bu denli düşmesi, sadece fiyatın değil, algının da bozulduğunu gösteriyor.
Bu oran, yatırımcıların BTC'yi daha güvenli ve istikrarlı gördüğünü, dolayısıyla Ethereum'dan Bitcoin'e sermaye kaydırdıklarını gösteriyor. ETH'nin zayıflığı, sadece piyasa satışlarıyla değil, aynı zamanda ağ içi aktivitenin düşmesi ve Layer-2 çözümlerinin dominans kazanmasıyla da ilişkilendiriliyor.Ethereum ETF'lerine dair düzenleyici belirsizlikler, yatırımcı güvenini zedeliyor.Kurumsal yatırımcının BTC'ye dönüşü, ETH'nin bu döngüde "ikinci planda" kalmasına yol açıyor.

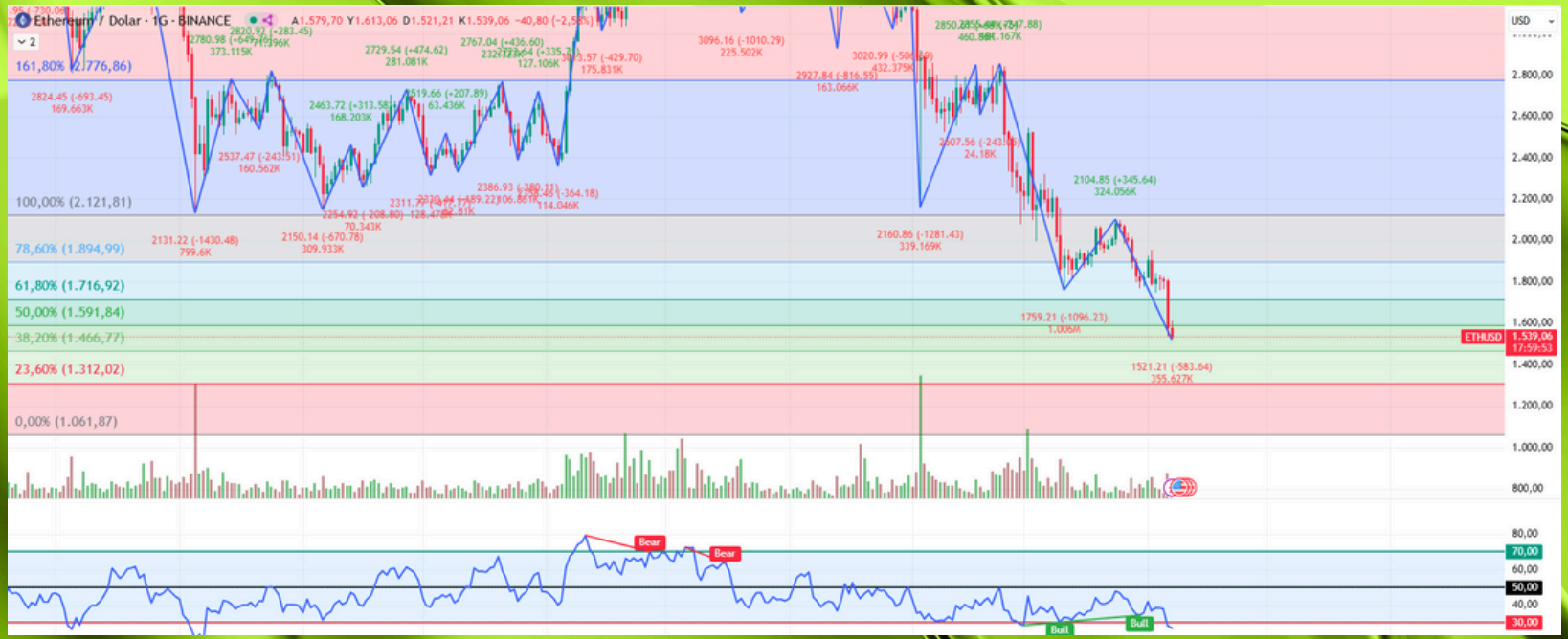

NASDAQ

DİRENÇ SEVİYELERİ: 18,967 \ 19,384 \ 21,447
DESTEK SEVİYELERİ: 18,402 \ 17,860 \ 16,983

Küresel Satış Dalgası Ardından Spekülatif Toparlanma:
Pazartesi sabahı yaşanan global çaplı satış dalgası sonrası, NASDAQ100 endeksi, özellikle gümrük vergisi duraklamasına dair çıkan spekülasyon ile birlikte toparlanma yaşadı.Beyaz Saray Yalanlamasına Rağmen Umut Sürüyor:
Söz konusu "90 günlük duraklama" haberini Beyaz Saray hızla yalanlasa da, yatırımcılar bu açıklamayı diplomatik kanallarda ilerleme işareti olarak yorumladı. Hazine Bakanı Bessent'ten Kritik Açıklama:
Bessent, yaklaşık 70 ülkenin gümrük vergisi müzakereleri için ABD yönetimine ulaştığını bildirdi. Bu açıklama, piyasaların sert düşüşten sonra toparlanma isteğini canlı tuttu.

BRENT

DİRENÇ SEVİYELERİ:69,42 \ 67,57 \ 66,43
DESTEK SEVİYELERİ: 62,73 \ 61,59 \ 59,75

2 Nisan'da ABD Başkanı Donald Trump'ın duyurduğu ek tarifelere karşılık olarak Çin, ABD'den ithal edilen mallara %34 ek gümrük tarifesi açıkladı. Ardından Trump, Çin'in geri adım atmaması halinde 9 Nisan'dan itibaren %50 ek gümrük vergisi uygulayacaklarını belirtti. Bu açıklamalar petrol piyasasını doğrudan etkiledi.

Yatırımcılar, artan ticaret geriliminin küresel büyüme üzerinde baskı yaratacağı ve bunun da petrol talebinde daralma yaratacağı endişesiyle satışa yöneldi. Bu, özellikle vadeli işlemlerde sert geri çekilmeleri beraberinde getirdi.

Avrupa Birliği de bu süreçte sessiz kalmadı ve ABD mallarına %25'lik ek gümrük vergisi önerisi sundu. Bu gelişme, küresel ticaret zincirinde daha da fazla kırılmaya yol açabileceği gerekçesiyle petrol fiyatlarında baskıyı artırdı.

Zaman zaman basına sızan "tarifelerin askıya alınabileceği" ya da "müzakere kanallarının açık kaldığı" yönündeki zayıf spekülasyonlar Brent'te sınırlı tepki yükselişlerini tetikledi. Ancak genel trend şimdilik aşağı yönlü.

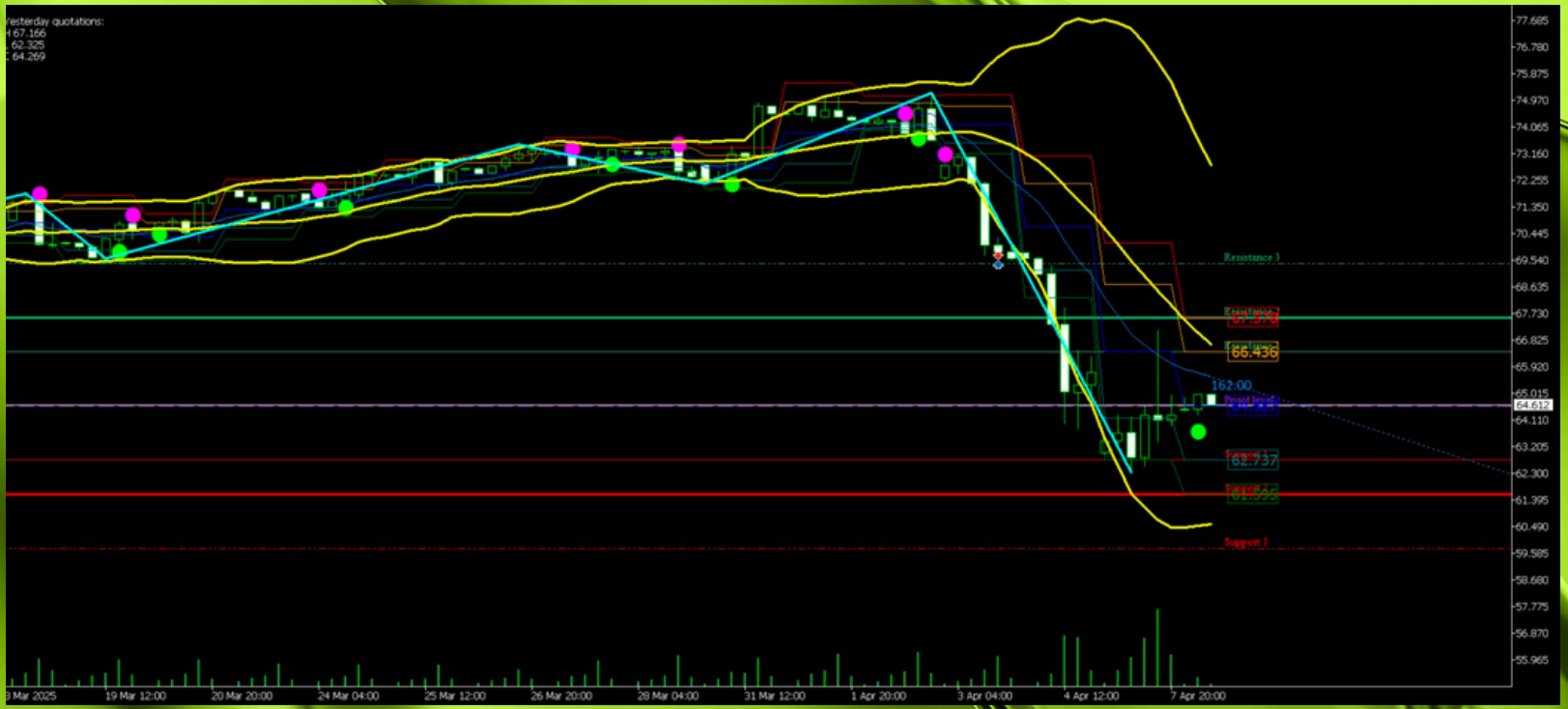

EURUSD

DİRENÇ SEVİYELERİ: 1.11149, 1.10506, 1.10102
DESTEK SEVİYELERİ: 1.08794,, 1.08390, 1.07739

ABD ve Çin arasındaki gümrük tarifeleri gerilimi, küresel piyasaları adeta kilitlemiş durumda. 5 Nisan'da Çin'in %34 misillemesine karşılık Trump'ın, "9 Nisan'a kadar geri adım atılmazsa %50 ek tarife uygulayacağız" açıklaması, piyasada tansiyonu daha da artırdı.Çin de karşılık vereceğini duyurdu. Bu durum, ticaret savaşlarında tehdit dilinin şiddetini artırarak yatırımcı güvenini zedeliyor.Fed'in Haziran'dan itibaren faiz indirimlerine başlayacağına dair fiyatlamalar güç kazandı. Ancak Fed'in "veri odaklı duruşunu" koruması nedeniyle bu hafta açıklanacak ABD TÜFE verisi ve FOMC tutanakları, piyasa yönü açısından belirleyici olacak.İngiltere'den büyüme verisi, sterlin fiyatlamaları üzerinde önemli rol oynayacak.

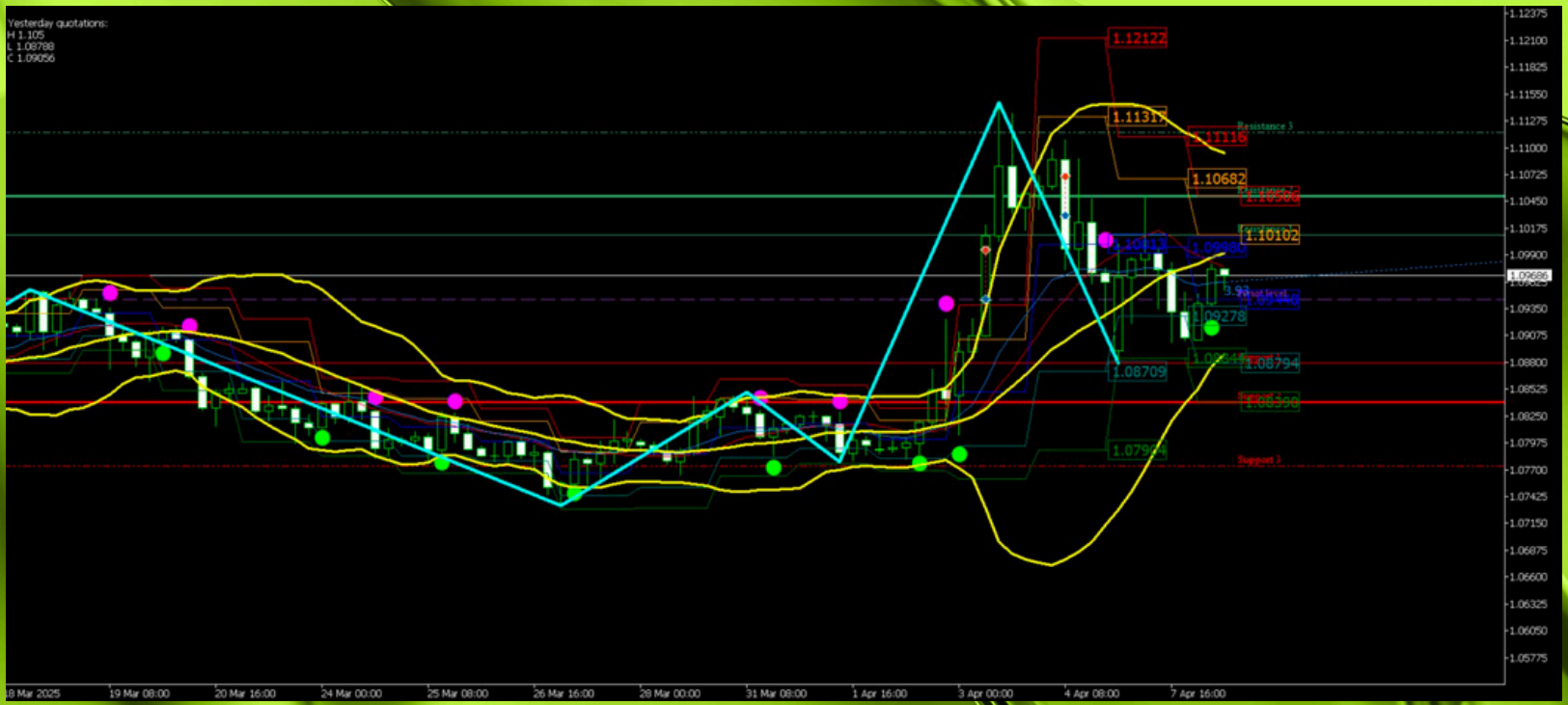

XAUUSD

DİRENÇ SEVİYELERİ: 3097/ 3059 / 3036
DESTEK SEVİYELERİ: 2960 / 2937 / 2898

XAUUSD Altın,güne ons başına 3.000 dolara doğru yükselerek başladı ve önceki seansta gördüğü dört haftanın en düşük seviyesinden toparlandı. Bunun nedeni, artan ticaret savaşının küresel bir durgunluğu tetikleyebileceği endişelerinin güvenli liman talebini artırmasıydı. Pazartesi günü, Başkan Donald Trump, Pekin %34'lük misilleme tarifelerini geri çekmediği takdirde Çarşamba gününden itibaren Çin'e ek %50 gümrük vergisi koymakla tehdit etti. Aynı zamanda, AB bir dizi ABD malına %25'lik karşı tarifeler önerdi. Bu arada, Çarşamba günü yayınlanması gereken Federal Rezerv'in son politika toplantısının tutanakları, Perşembe günü tüketici enflasyon verileri ve Cuma günü üretici fiyat raporu, Fed'in para politikası görünümüne ilişkin daha fazla bilgi edinmek için yakından izlenecek. Önceki üç seansta gerilemesine rağmen külçe güçlü kalmaya devam ediyor ve yılbaşından bu yana %14'ten fazla arttı.

Yasal Uyarı

Burada yer alan yatırım bilgi, yorum ve tavsiyeleri yatırım danışmanlığı kapsamında değildir. Yatırım danışmanlığı hizmeti, kişilerin risk ve getiri tercihleri dikkate alınarak kişiye özel sunulmaktadır. Burada yer alan ve hiçbir şekilde yönlendirici nitelikte olmayan içerik, yorum ve tavsiyeler ise genel niteliktedir. Bu tavsiyeler mali durumunuz ile risk ve getiri tercihlerinize uygun olmayabilir. Bu nedenle, sadece burada yer alan bilgilere dayanılarak yatırım kararı verilmesi beklentilerinize uygun sonuçlar doğurmayabilir.

TEŞEKKÜRLER

Piyasalardaki Fırsatları **Order Invest ile** yatırıma Dönüştürebilirsiniz.

orderinvests.com

HIGHLIGHTS of the Day!

Trade War Tensions Remain Elevated

- U.S. equities ended yesterday's session on a balanced note, while the Asian session this morning presented a mixed outlook. Japan outperformed, whereas Chinese markets offered only limited reactions.
- Japan's Nikkei 225 index saw a recovery of over 5%, supported by Tokyo's swift steps in trade talks with the U.S. and renewed hopes for a potential agreement.
- On the Chinese side, the Shanghai and Hong Kong indices posted only modest gains. Purchases by Beijing-backed funds and the PBOC's pledge of policy support had a positive impact, but risk appetite remained under pressure due to Trump's latest tariff threat.

- The yield on the U.S. 10-year Treasury rebounded above 4.00% amid improving risk sentiment. This move reinforced expectations that the Federal Reserve would refrain from rushing into aggressive rate cuts in the near term.
- Fed Chair Jerome Powell emphasized that they do not intend to take immediate action in response to tariff impacts. While the likelihood of a rate cut in May has diminished, market pricing still suggests a total of 50 basis points in cuts throughout 2025.

China announced a 34% additional tariff on U.S.-origin goods in response to the U.S. tariffs imposed on April 2.
In retaliation, President Trump stated that the U.S. would impose up to 50% additional tariffs on Chinese goods, to take effect starting Wednesday.
The White House's swift denial of the rumor regarding a "90-day tariff suspension for non-China countries" once again highlighted markets' extreme sensitivity to news flow.

DXY

- **Resistance Levels: 102.953 / 103.712 / 107.471**
- **Support Levels: 101.887 / 101.227 / 100.161**

The U.S. Dollar Index declined to around 103 on Tuesday, paring recent gains as ongoing trade uncertainties weighed on the broader economic and inflation outlook. President Donald Trump rejected rumors of a potential pause in comprehensive tariff measures but expressed willingness to enter negotiations with trade partners. Treasury Secretary Scott Bessent added that nearly 70 countries had contacted the White House to initiate discussions on tariffs. However, tensions escalated after Trump threatened China with an additional 50% tariff if Beijing fails to withdraw duties on U.S. imports. In response, China condemned the threats as “blackmail” and vowed to “fight to the end” to protect its interests, fueling concerns over an intensifying trade conflict.
On the monetary policy front, Chicago Fed President Austan Goolsbee emphasized the need for solid data before deciding on the next move. Attention now turns to this week’s inflation data, which may play a crucial role in shaping expectations for future rate cuts.

BTCUSD

- **Support Levels: 79,710 / 74,938 / 67,224**
- **Resistance Levels: 87,424 / 92,915 / 99,909**

"Trump's Storm Shakes Bitcoin"
U.S. President Donald Trump's implementation of additional tariffs on China and the announcement of a new wave of sanctions set to begin on Wednesday have driven investors away from risk assets. This shift triggered heavy selling in the cryptocurrency markets, which operate 24/7. The leading cryptocurrency, Bitcoin, started the week with a decline of over 4%.
The price dropped below the key $75,000 level, revisiting lows last seen on November 7, 2024. Trump's rhetoric has reignited global stagflation fears, resulting in more fragile pricing behavior in markets already under regulatory pressure, such as crypto. While expectations of Fed rate cuts remain a supportive factor, inflation risks and the shockwaves from tariffs are likely to continue weighing on cryptocurrencies in the short term.

ETH/USD

- **Resistance Levels: 1,716 / 1,894 / 2,121**
- **Support Levels:1,466 / 1,312 / 1,061**

Market Reality: Lowest Level Since March 2023

ETH/USD has dropped to its lowest level since March 2023, as of this morning, reflecting a loss of confidence among investors. This decline, combined with the risk-off sentiment triggered by the U.S. Independence Day and Donald Trump's trade war-provoking statements, has driven investors away from ETH.

The significant drop in the ETH/BTC ratio shows that it's not just the price but also the sentiment that has soured. This ratio indicates that investors view BTC as a safer and more stable asset, leading to a shift of capital from Ethereum to Bitcoin. The weakness of ETH is linked not only to market sell-offs but also to a decline in on-chain activity and the growing dominance of Layer-2 solutions. Regulatory uncertainties around Ethereum ETFs are undermining investor confidence. The return of institutional investors to BTC has resulted in ETH being relegated to the "second tier" during this cycle.

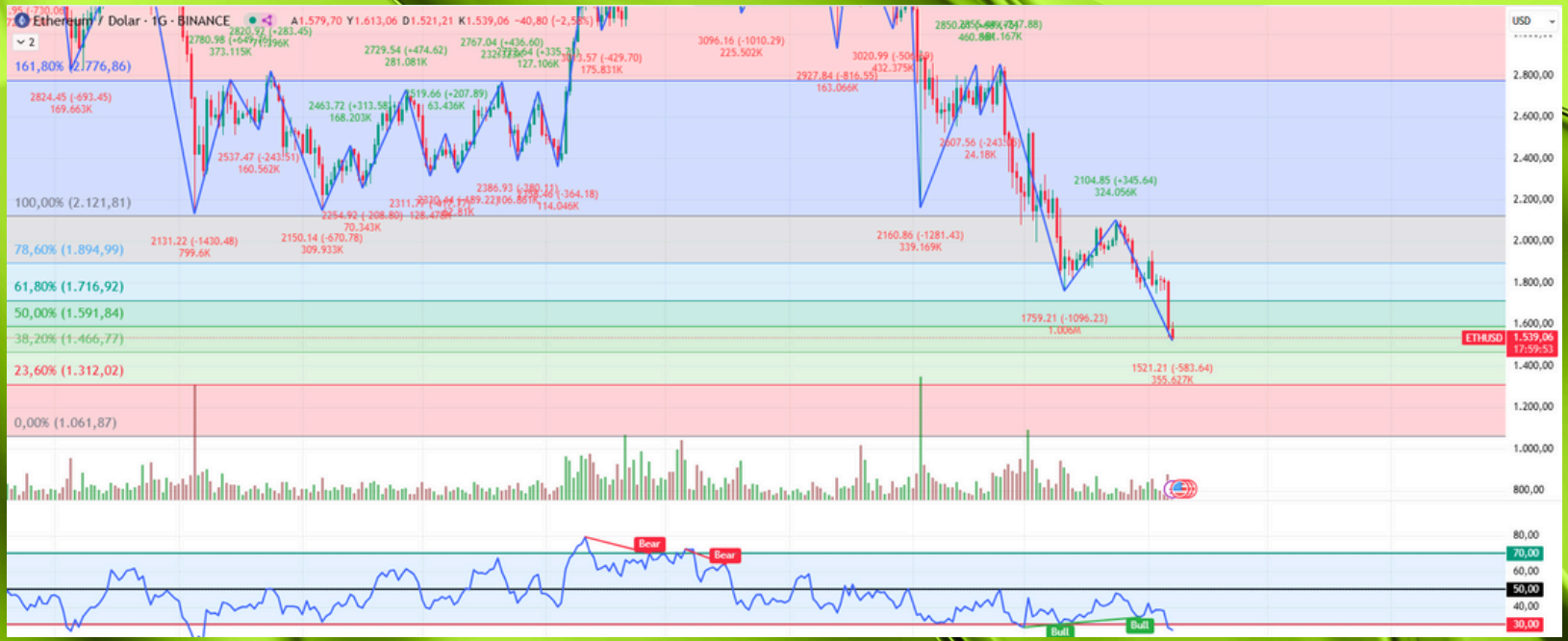

NASDAQ

- **RESISTANCE LEVELS: 18,967 / 19,384 / 21,447**
- **SUPPORT LEVELS: 18,402 / 17,860 / 16,983**

Speculative Recovery After Global Sell-Off:
After the global sell-off on Monday morning, the NASDAQ100 index experienced a recovery, mainly fueled by speculation surrounding a potential customs tariff suspension.
Hope Continues Despite White House Denial:
Although the "90-day suspension" news was quickly denied by the White House, investors interpreted the announcement as a sign of progress through diplomatic channels.
Critical Statement from Secretary of the Treasury Bessent:
Bessent reported that approximately 70 countries have reached out to the U.S. administration regarding tariff negotiations. This statement helped sustain the market's desire to recover after the sharp decline.

BRENT

- **RESISTANCE LEVELS: 69.42, 67.57, 66.43**
- **SUPPORT LEVELS: 62.73, 61.59, 59.75**

On April 2, in response to the additional tariffs announced by U.S. President Donald Trump, China imposed a 34% additional tariff on U.S. imports. Subsequently, Trump stated that if China did not back down, a 50% additional tariff would be applied starting from April 9. These statements directly impacted the oil market.
Investors, concerned that escalating trade tensions would put pressure on global growth, leading to a contraction in oil demand, shifted towards selling. This resulted in sharp pullbacks in futures contracts, especially.
The European Union did not remain silent during this period, proposing an additional 25% tariff on U.S. goods. This development further increased pressure on oil prices, given the potential for more disruption in global trade chains.
Occasionally, weak speculations leaked to the press regarding the possibility of "suspending tariffs" or "keeping negotiation channels open" triggered limited upward movements in Brent. However, the overall trend remains downward for now.

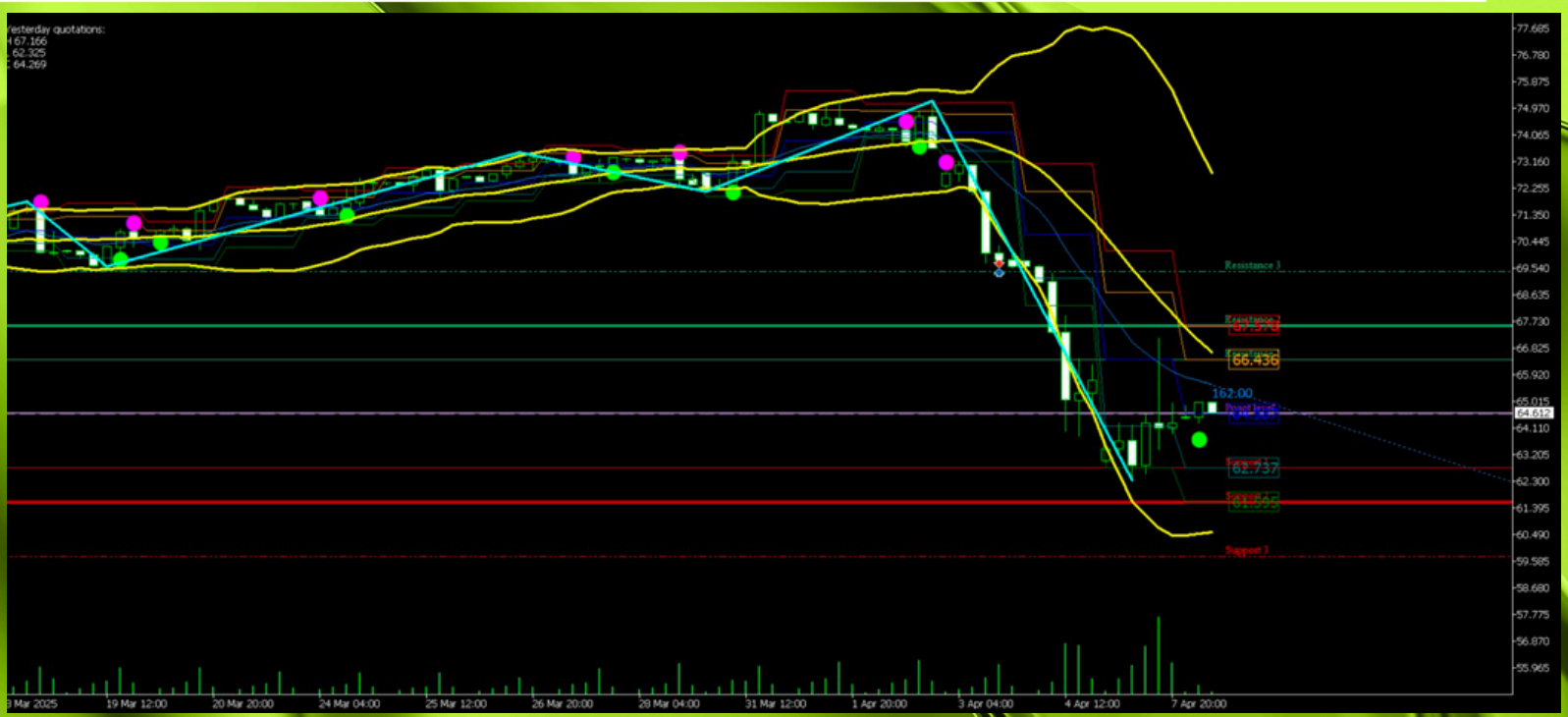

EURUSD

- **RESISTANCE LEVELS: 1.11149, 1.10506, 1.10102**
- **SUPPORT LEVELS: 1.08794,, 1.08390, 1.07739**

Following the announcement of new U.S. tariffs, China responded on Friday with a 34% retaliatory tariff on American imports. In turn, the U.S. escalated the rhetoric, with President Trump threatening to impose an additional 50% tariff on Chinese goods if Beijing does not retract its measures by April 9. This exchange has sustained a tense and confrontational tone in the ongoing trade war, as China warned that it would implement countermeasures if such tariffs are enacted.

The prevailing uncertainty in markets has heightened concerns over potential economic headwinds, leading to growing expectations that the Federal Reserve will assume a more supportive role. Market projections suggest that interest rate cuts could begin as early as the June FOMC meeting, with at least four rate reductions — totaling 100 basis points — expected over the course of the year.

However, the Fed has reiterated its data-dependent stance, signaling that the upcoming economic indicators over the next month — especially those related to inflation, growth, and the labor market — will be crucial in shaping the central bank's roadmap for the May meeting.

For context, this week's key releases include U.S. inflation data, U.K. GDP figures, and the minutes from the Fed's March policy meeting.

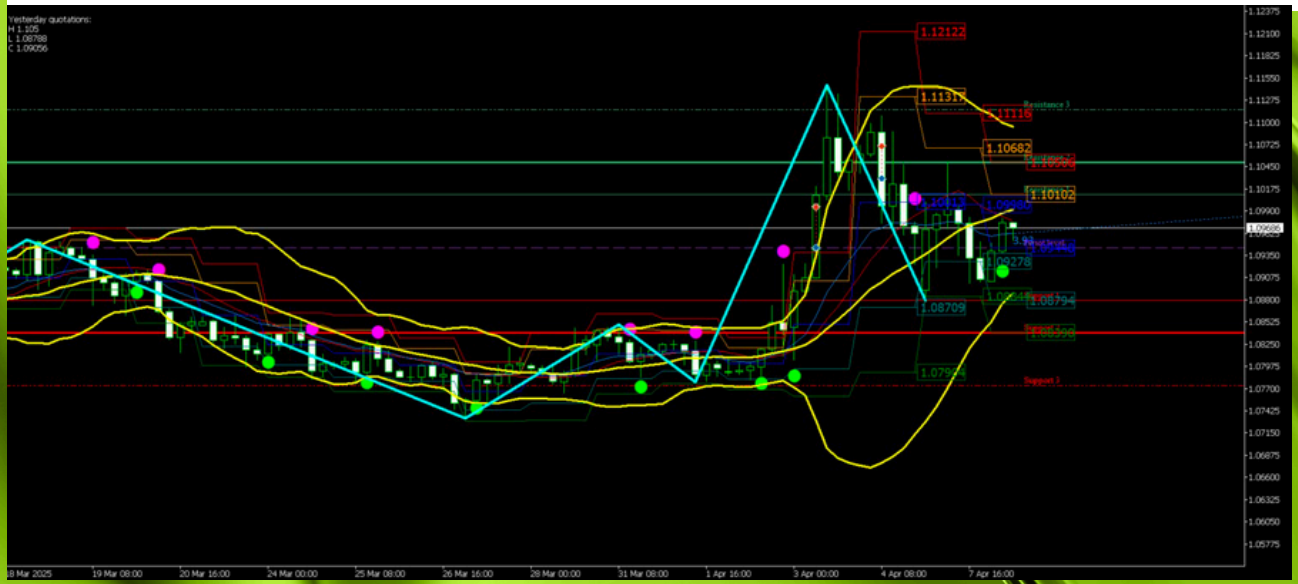

XAUUSD

- **RESISTANCE LEVELS: 3097/ 3059 / 3036**
- **SUPPORT LEVELS:2960 / 2937 / 2898**

Gold started the day climbing toward $3,000 per ounce, rebounding from a four-week low seen in the previous session. The recovery was driven by growing concerns that escalating trade wars could trigger a global recession, thereby boosting safe-haven demand.
On Monday, President Donald Trump threatened to impose an additional 50% tariff on Chinese goods starting Wednesday if Beijing does not roll back its 34% retaliatory tariffs. At the same time, the European Union proposed a set of 25% counter-tariffs on a range of U.S. products.
Meanwhile, market participants are closely watching the release of the Federal Reserve's latest policy meeting minutes on Wednesday, followed by Thursday's consumer inflation data and Friday's producer price report, all of which could provide further insight into the Fed's monetary policy outlook.
Despite declines over the past three sessions, bullion remains resilient, up more than 14% year-to-date.